www.plastimagen.com.mx

25 EDICIONES

PLAST® IMAGEN

MEXICO 2025
MARZO 11-14

Centro Citibanamex / Ciudad de México

LA PUERTA DE ENTRADA AL **MUNDO** DEL **PLÁSTICO** EN **MÉXICO Y LATINOAMÉRICA,** SU **PIEZA CLAVE** PARA LA **SUSTENTABILIDAD**

Organizado por: informa markets

Apoyado por: anipac EUROMAP

Avalado por: ufi

Sede: Centro citibanamex

PLAST® IMAGEN

MEXICO 2025
MARZO 11-14

Centro Citibanamex / Ciudad de México

Reuniendo a un grupo diverso de líderes de todo el panorama de la industria del plástico: productores de bienes de capital, materia prima, inversionistas, organizaciones y academia. Nuestro objetivo es coadyuvar a la reconversión de la industria hacia un modelo sustentable que facilite un desarrollo económico sólido con soluciones enfocadas a alcanzar una economía circular.

¿SU EMPRESA PERTENECE A ALGUNO DE ESTOS SECTORES?

- **Maquinaria y equipo**
- **Materias primas**
- **Moldes, matrices y dados**
- **Instrumentación y control de procesos**
- **Rotomoldeo**
- **Componentes**
- **Soluciones para reciclado**
- **Servicios para la manufactura**
- **Herramientas**
- **Manufactura aditiva en plástico**
- **Agroplásticos**
- **Bioplásticos**
- **Crédito y opciones financieras**
- **Entre otros...**

¡CONTRATE SU ESPACIO HOY MISMO!

OPCIONES DE ESPACIO

SALAS A,B,C,D,E

PAQUETE PREMIUM

- Mamparas posteriores y laterales de 1.00 m de ancho por 2.50 m de alto, en color blanco, con estructura de aluminio
- Un antepecho de 30 cm de ancho y 3.00 m de largo que incluye el nombre de la compañía y el número de stand
- Un contacto eléctrico doble polarizado de 1000 watts 120 v 60 ciclos
- 1 Mesa (0.60 m x 1.20 m x 0.74 m)
- 2 Sillas
- 1 Bote para basura
- 1 Lámpara Slim Light 2 x 38 watts
- Alfombra
- Decoración e iluminación general de la exposición
- Servicio de seguridad perimetral 24 horas al día
- Servicio de limpieza en pasillos y áreas comunes
- Inserción en el directorio de expositores
- Gafetes de expositor (uno por cada 3 m²)
- Campaña de publicidad y promoción

USD $570
+ 16% IVA

por metro cuadrado

Este paquete es por cada 9 m² contratados

PAQUETE LIBRE

- Decoración e iluminación general de la exposición
- Servicio de seguridad perimetral 24 horas al día
- Servicio de limpieza en pasillos y áreas comunes
- Inserción en el directorio de expositores
- Gafetes de expositor (uno por cada 3 m²)
- Campaña de publicidad y promoción
- No se provee sistema "Pipe & Drape"

USD $490
+ 16% IVA

por metro cuadrado

Disponible a partir de 18 m²

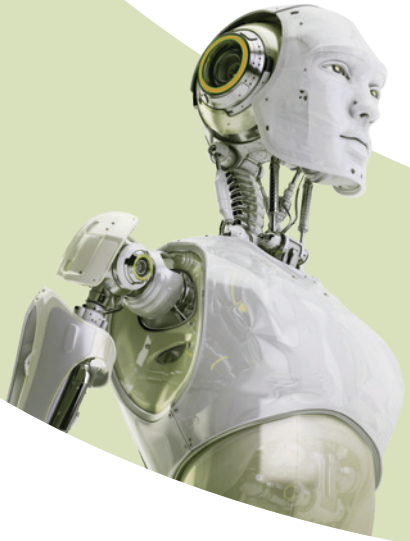

HUB DIGITAL

PLASTIMAGEN® MÉXICO

Forme parte de la nueva plataforma digital.

BENEFICIOS	ESPACIO DIGITAL	PROSPECCIÓN	COMUNIDAD	CONEXIÓN TOTAL
	HUB BÁSICO **$300.00 USD** +16% IVA	**HUB BÁSICO** + 2 SCANNERS **$500.00 USD** +16% IVA	**HUB NIVEL 2** **$1,100.00 USD** +16% IVA	**HUB NIVEL 3** + VIDEO **$2,000.00 USD** +16% IVA
• Su perfil estará en la sección de Expositores 2025	●	●	●	●
• Podrá realizar conexiones de negocio con nuestros usuarios registrados de la edición 2025	●	●	●	●
• Tendrá su propio perfil de expositor autoadministrable, puede subir su logo, información y algunos productos	●	●	●	●
• Podrá realizar conexiones antes, durante y después del evento teniendo una experiencia 360°	●	●	●	●
• Encontrará perfiles de alta calidad (CEOs, directores, gerentes y tomadores de decisiones)	●	●	●	●
• La primera comunidad digital especializada con todos nuestros expositores líderes del sector	●	●	●	●
• Visualización de los perfiles online de la plataforma	●	●	●	●
• Scanners		2	5	10
• Usuarios ILIMITADOS en la plataforma			●	●
• Descarga de analítica ilimitada de informes de su marca (conexiones, reuniones, visitas, registros y descargas de productos)			●	●
• Su perfil estará en la sección de Sponsors Premium (arriba de Comunidad 2025)				●
• Video Stand Exclusivo para su marca				●

RESULTADOS
PLASTIMAGEN® MÉXICO **2023**

27,818
asistentes

Más de
760
expositores

Más de
40,000 m²
de exposición

82%
tomadores
de decisión

Visitantes internacionales
de más de
44 países
EE. UU., Guatemala,
Colombia, China,
Europa, Brasil, etc.

52%
buscan comprar
productos y/o contactar
nuevos proveedores

PERFIL DEL ASISTENTE

Objetivo principal

TOTAL 100%

36%	**Conocer lanzamientos, productos y novedades**
33%	Contactar nuevos proveedores
19%	Comprar productos
6%	Buscar representantes / Distribuir productos
3%	Conocer el evento para convertirse en expositor
3%	Otros

Posición en la compañía

43%	**CEO / Presidente / VIP / Dueño / Socio / Director / Gerente**
29%	Ingeniero / Técnico
15%	Gerente de Área / Coordinador
5%	Consultor / Asesor / Freelance
8%	Otro

TOTAL 100%

Pertenecientes a industrias como

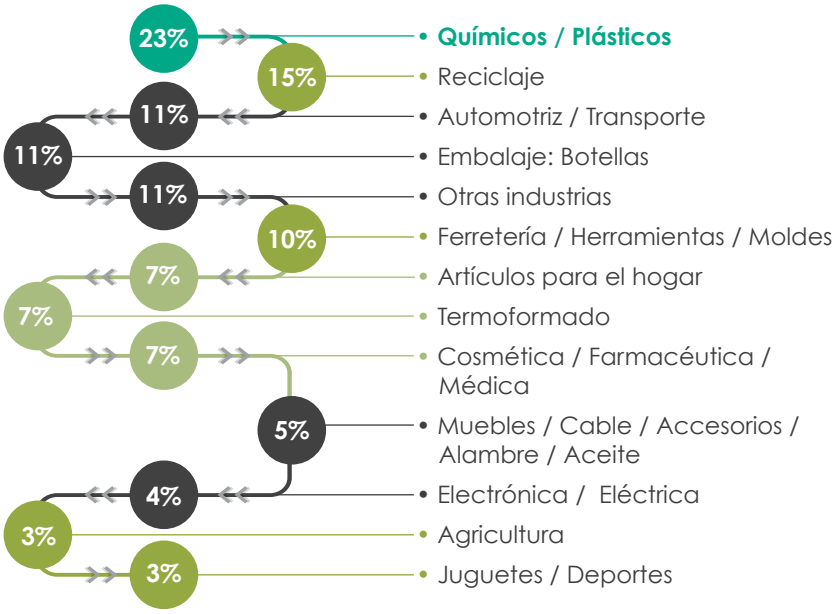

Decisión de compra

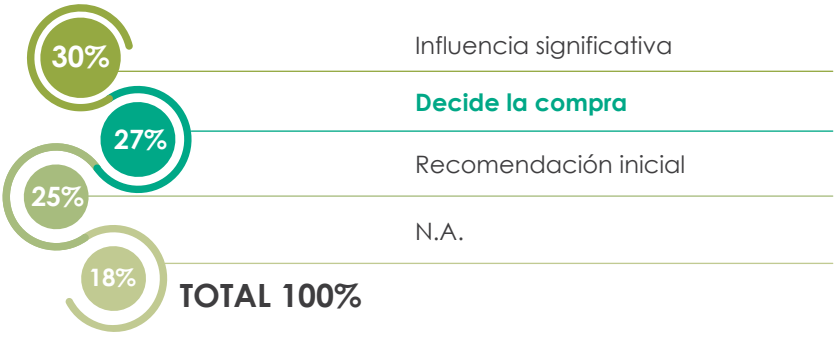

Productos de interés

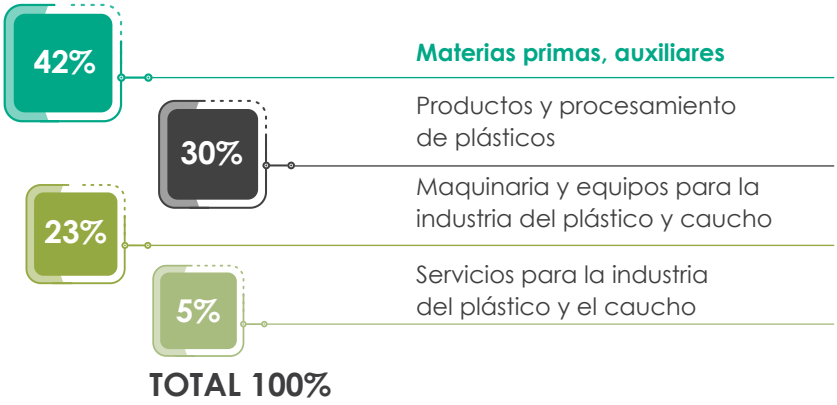

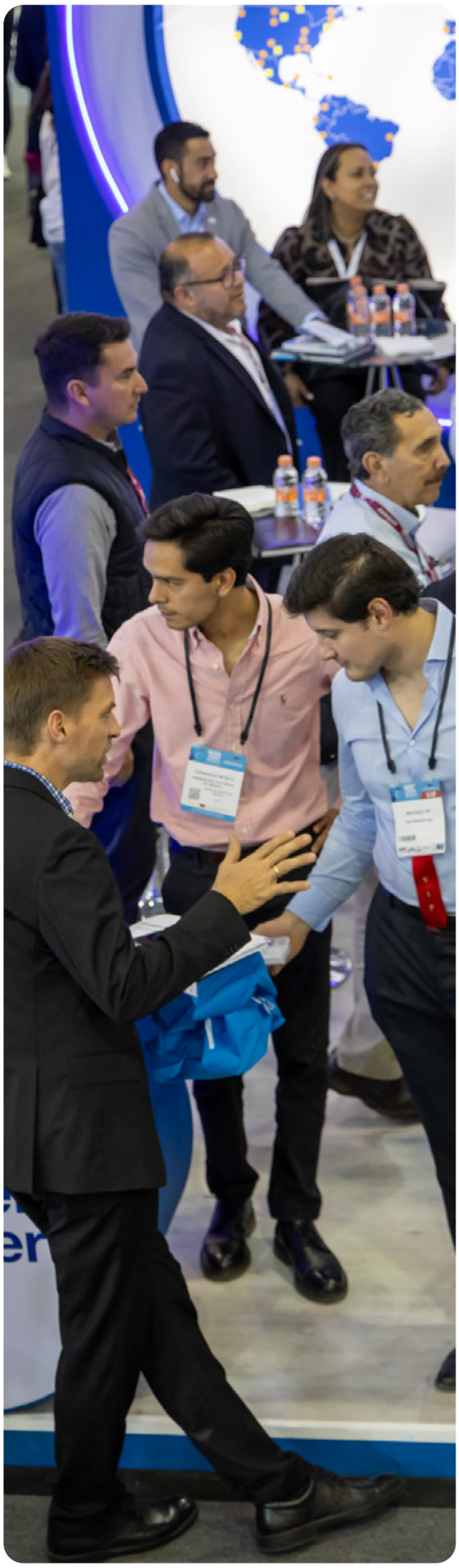

CONTACTOS

MÉXICO Y LATINOAMÉRICA
Oscar Sánchez
Show Director
Mobile: +52 (55) 2919 5991
oscar.sanchez@informa.com

OFICINAS INTERNACIONALES

ESTADOS UNIDOS / CANADÁ
Marina López
International Sales and Marketing
Celular: +52 81 2010 7949
marina.lopez@informa.com

EUROPA
Adriana Campos
+39 388 39 46 600
info@amalondainternational.com

ITALIA
Roberta Atzeni
Area Fiere | Exhibition Department
Project Manager
+39 388 39 46 600
+39 028 22 83 723
r.atzeni@amaplast.org

CHINA
Grace Mak or Xiaohua Chen
MG International
+86 (10) 8451 1832
gracemakk@gmail.com
chen-xiaohua@vip.sina.com

TAIWÁN
Tracy Chang
Chan Chao
+886 920 683 351
tracy@chanchao.com.tw

MEDIO ORIENTE Y NORTE DE ÁFRICA
Kareem Ghozzi
0044 07525499810
kghozzi@gpublishing.com

TURQUÍA
Ali Osman Erden
Teléfono: +90 444 20 85
Celular: +90 530 541 8525
aliosman.erden@pagder.org

INDIA
Ruban Hobday
Regional Director - South
The Plastics Export Promotion Council (PLEXCONCIL)
+91 44 2829 2620 | 2829 2625 (D)
+91 98400 53930
ruban.hobday@plexconcil.org

¡CONTRATE SU ESPACIO HOY MISMO!

ALGUNOS DE LOS BENEFICIOS POR SER EXPOSITOR DE PLASTIMAGEN® MÉXICO 2025

- Descripción de su empresa en el directorio de expositores (30,000 ejemplares)
- Descripción de sus productos en Newsletter impreso distribuido a profesionales del sector
- Distribución de comunicados de prensa y acceso a sala de prensa sin costo durante el evento

POTENCIALICE SU PARTICIPACIÓN EN PLASTIMAGEN® MÉXICO 2025 PREGUNTE POR LAS DIFERENTES OPCIONES DE PATROCINIO.

SEDE

Centro citibanamex

El Centro Citibanamex, casa de PLASTIMAGEN® MÉXICO, está localizado en el complejo Hipódromo de las Américas.
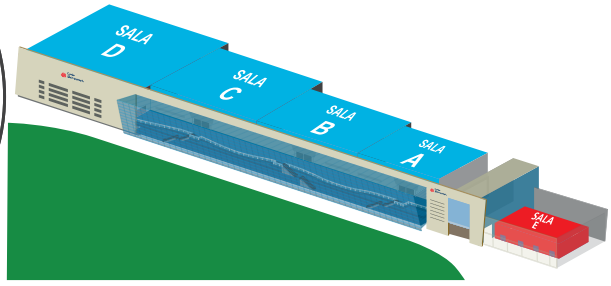
Para mayor información consulte la página:
www.centrocitibanamex.com